

# C29

By Simón Tobón

**EN 2024,**

transformamos espacios y mejoramos la calidad de vida, trabajo y experiencia de compra de más de 20 clientes.

Edición # 8



754395967238





# DISEÑAMOS 22 PROYECTOS,

destacando que la mitad de ellos correspondieron al ámbito residencial.

Gracias al compromiso de nuestro equipo de obra y a la colaboración de proveedores de confianza,

## materializamos 18 de estas propuestas,

logrando resultados que superaron nuestras expectativas y reflejan nuestra pasión por la excelencia en arquitectura y diseño.

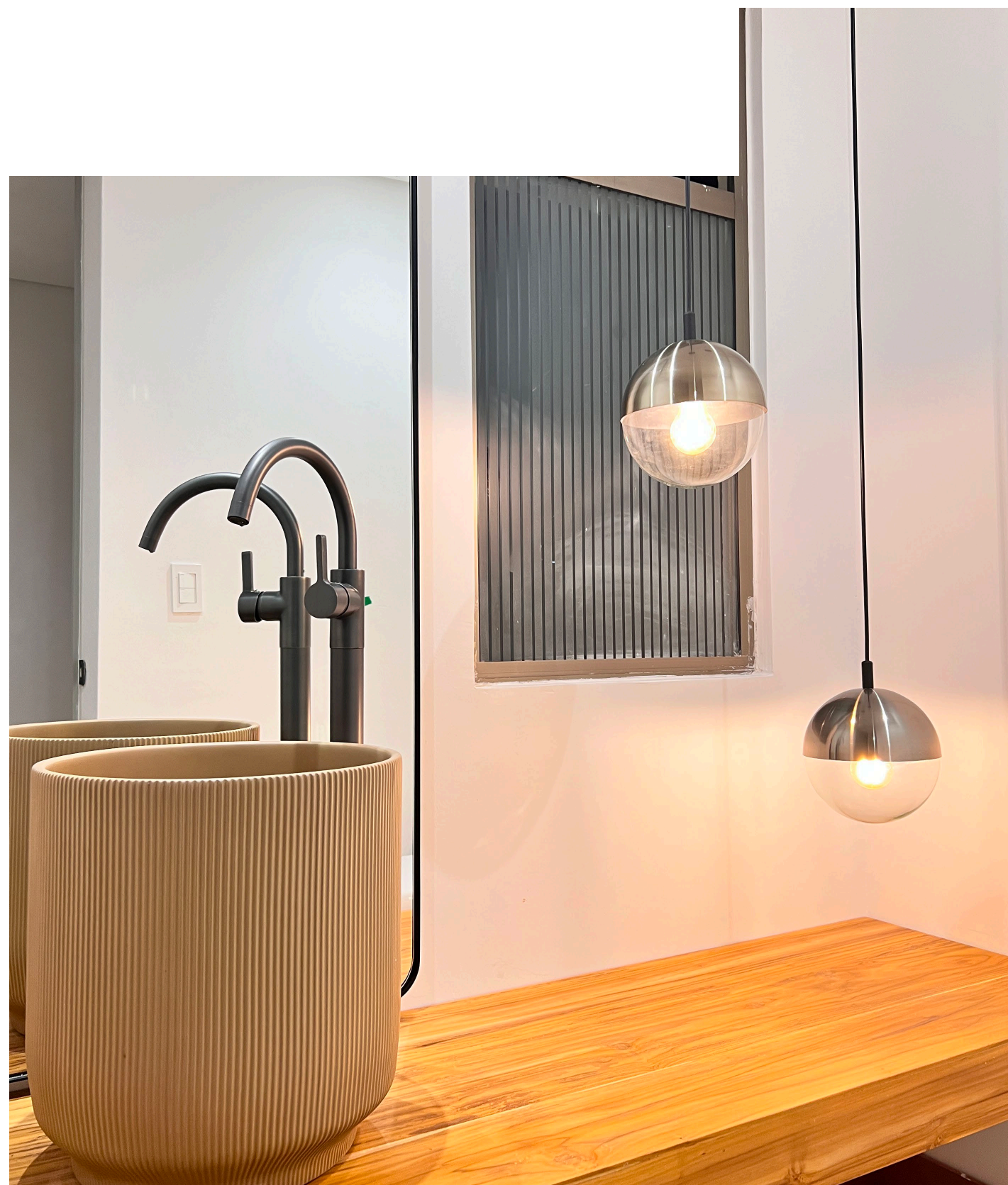





**PROYECTOS DISEÑADOS: 22**

- Reforma de Apartamentos: 7
- Reforma de casas: 6
- Institucional: 3
- Comercial: 4
- Obra nueva Casa: 2

**PROYECTOS EJECUTADOS EN  
CONSTRUCCIÓN: 18**

- Reforma de Apartamentos: 11
- Reforma de casas: 2
- Institucional: 1
- Comercial: 2
- Obra nueva Casa: 2



## EQUIPO DE OBRA



**JONATHAN  
GALEANO**



**JUAN ESTEBAN  
NARANJO**



**DANIELA  
GIRALDO**



**MARÍA ADELAIDA  
QUINTERO**



## EQUIPO DE DISEÑO



**MICHELE  
LECLERCQ**



**YESICA  
SILVA**

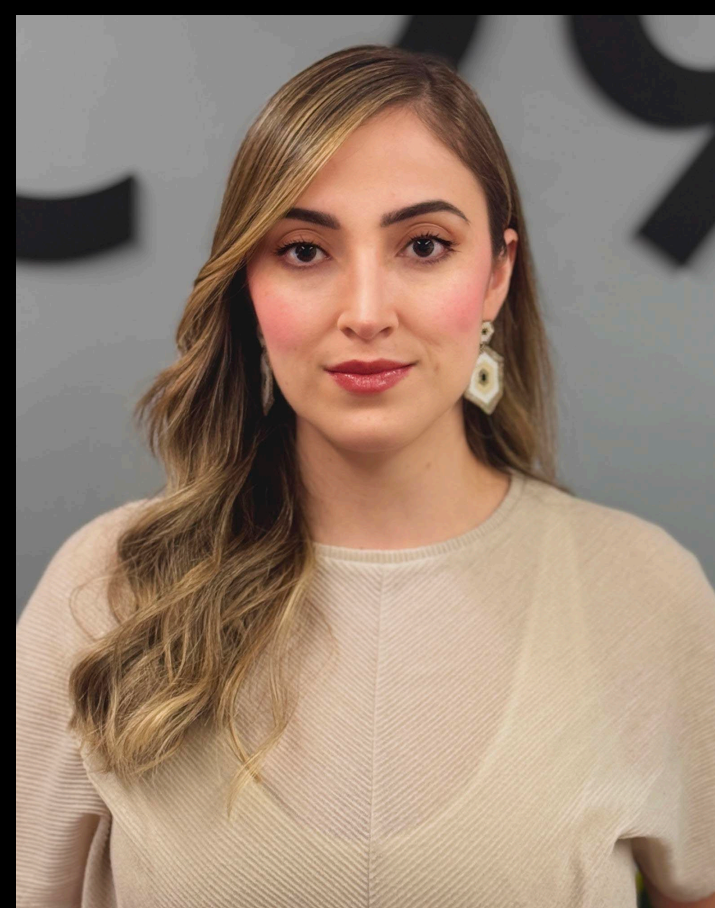

**SARA  
ÁLVAREZ**



**SIMÓN  
TOBÓN**





**PROYECTOS  
REALIZADOS  
EN EL 2024**

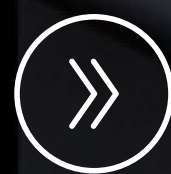





• **Montelimar**  
Medellín  
Reforma  
residencial

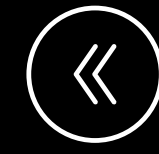

• **Selva Clara**  
Medellín  
Reforma  
residencial



• **Porto Vitta**  
Medellín  
Reforma  
residencial



• **Juanito Laguna**  
El Retiro  
Reforma  
residencial







• **Entrepinos**  
Medellín  
Reforma  
residencial

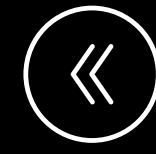

• **Twins**  
Medellín  
Reforma  
residencial



• **Basilea**  
Medellín  
Reforma  
residencial



• **Sierra Palmas**  
Envigado  
Obra nueva  
residencial







# PROVEEDORES





**FOKUSS**



**KONKRETUS**

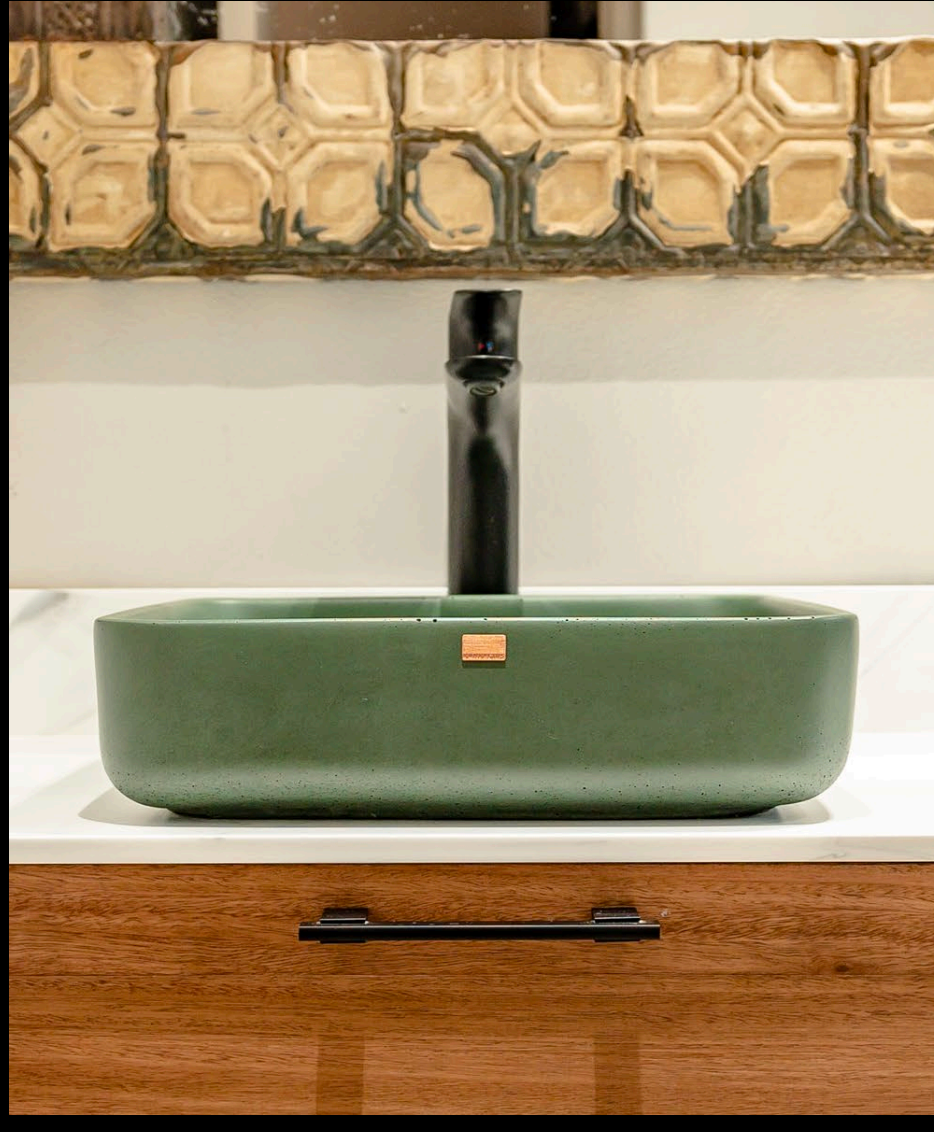

**MOSAGRES**

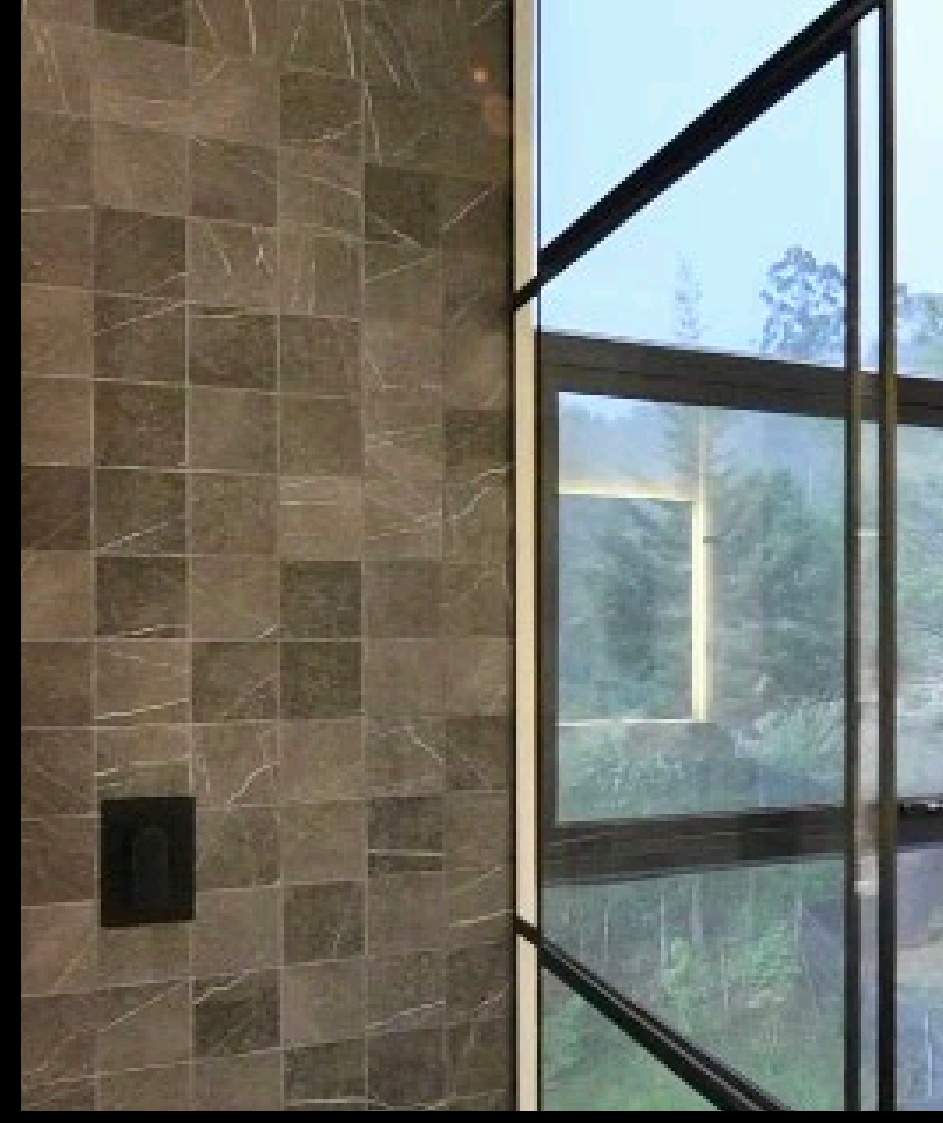

Luminarias

Mobiliario en  
concreto

Enchapes y  
accesorios



DECORCERÁMICA



OMV



PUREZZA

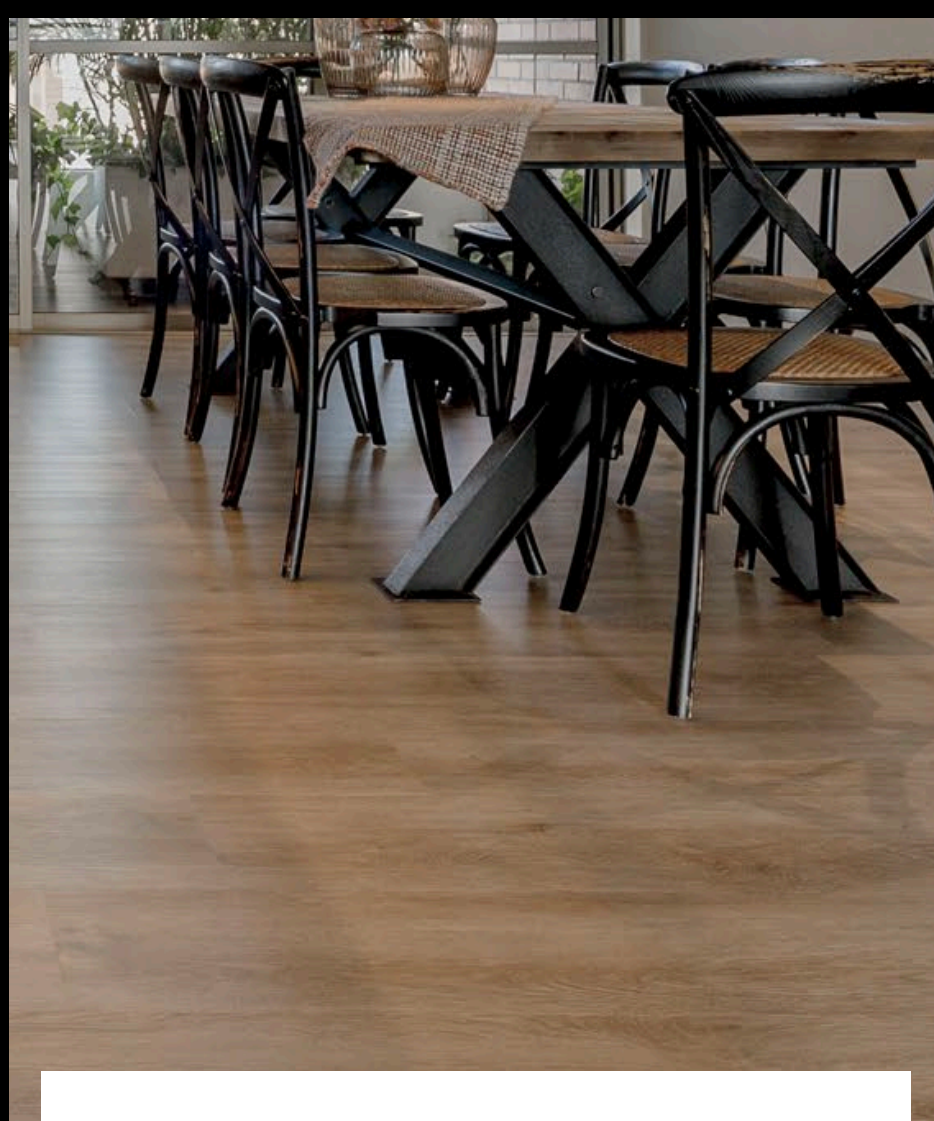
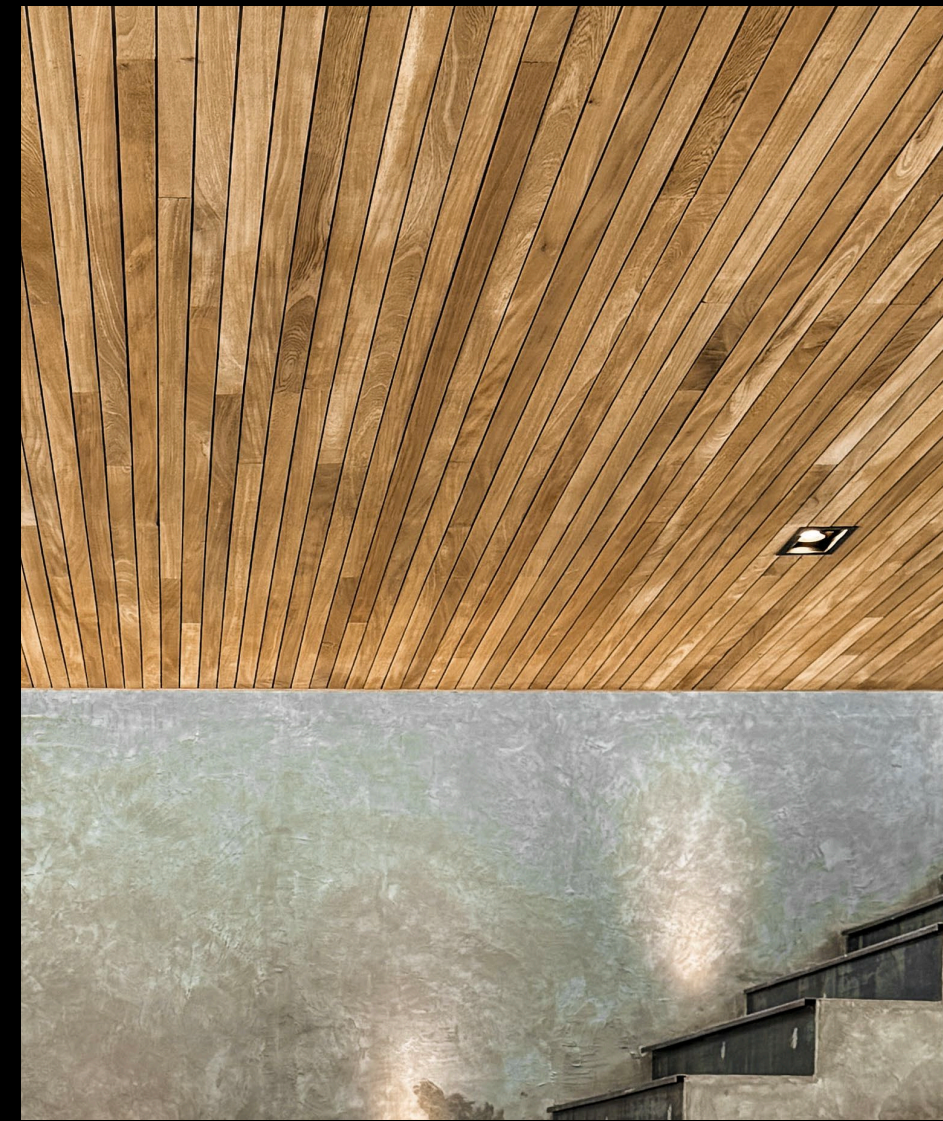

Enchapes y accesorios

Revestimientos

Revestimientos



# ALIADOS

**D I O D O**

**pintufresh**  
Profesionales pintando.

**AMBIENTE LIVING**





## QUÉ SE VIENE PARA EL 2025

Nuestros sueños y metas para el 2025 están enfocados en la mejora continua y en seguir creciendo. Mantendremos nuestro compromiso de desarrollar propuestas únicas, con calidad y excelencia.

El impulso hacia proyectos colaborativos y el lanzamiento de nuestra línea de mobiliario nos inspira a conectar con más personas y ser parte de sus historias.



C29



Concepto29



300 7612453